

DIAGNÓSTICO POR IMÁGENES EN GINECOLOGÍA

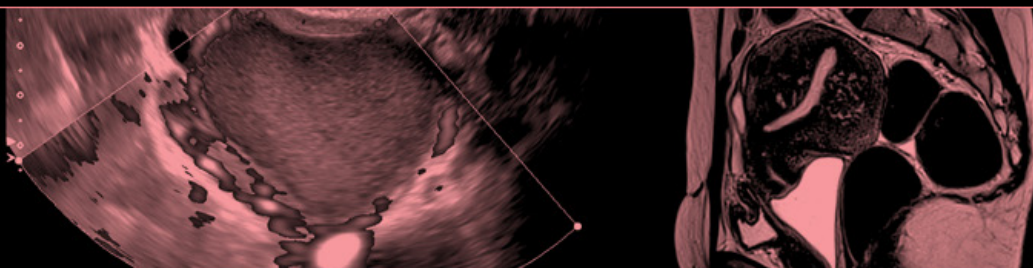

SAR



FAARDIT



SAEGRE

UNIVERSIDAD
FASTA**DIRECTORES:**

Carolina Chacón, Martín Rotella, Valeria Servetti, Daniela Stoisa

COORDINADORES:

Laura Portenza, Pamela Causa

OBJETIVOS DE APRENDIZAJE

Abordar la fisiología ginecológica y la patología relacionada con la endocrinología ginecológica y reproductiva desde las distintas técnicas de diagnóstico por imágenes, a través de la interacción entre ginecólogos e imagenólogos.

EL CURSO ESTARÁ DIVIDIDO EN MÓDULOS: ÚTERO, ENDOMETRIO, ANEXOS y FERTILIDAD

MÓDULO ÚTERO

- MARZO 2** • Malformaciones uterinas: Ecografía y RM. **DRA DANIELA STOISA.**
- MARZO 4** • Ecografía en el diagnóstico de miomatosis y adenomiosis. **DRA DANIELA SIMBLER.**
- MARZO 9** • Rol de la Resonancia Magnética en Miomatosis y Adenomiosis. **DR MATÍAS LANDI.**
- MARZO 11** • Secuencia diagnóstica en la paciente con mioma y/o adenomiosis. **DRA SILVIA GIMENEZ, DRA LAURA PORTENZA.**

MÓDULO ENDOMETRIO

- MARZO 16** • Ecografía en el estudio de útero y endometrio: Fisiología en niñez , prepubertad, adulto, climaterio **DRA MARA GOMEZ.**
- MARZO 18** • Pólipos y miomas en ecografía. **DR JUAN PABLO COMAS.**
- MARZO 23** • Patología endometrial en ecografía. Climaterio. Tamoxifeno. Cáncer de endometrio. **DRA VAZQUEZ NATALIA.**
- MARZO 25** • Secuencia diagnóstica en la paciente con imagen endocavitaria. **DRA SILVIA GIMENEZ, DRA LAURA PORTENZA.**

MÓDULO ANEXOS

- MARZO 30** • Ovario. Fisiología. Hallazgos ecográficos normales. **DRA GABRIELA PICCO.**
- ABRIL 1** • Ecografía en Síndrome de Ovario Poliquístico. **DRA VALERIA SERVETTI.**
- ABRIL 6** • Imágenes anexiales benignas: Ecografía y RM. **DRA CHACON CAROLINA.**
- ABRIL 8** • Imágenes anexiales malignas: Ecografía y RM. **DRA DANIELA SIMBLER.**
- ABRIL 13** • Endometriosis. Rol de la ecografía. **DRA NOELIA NAPOLI.**
- ABRIL 15** • RM en el estudio de endometriosis. **DRA DANIELA GRAMMATICO.**
- ABRIL 20** • Ecografía en la urgencia ginecológica. **DRA NATALIA VÁZQUEZ.**
- ABRIL 22** • Secuencia diagnóstica en la paciente con una imagen ovárica funcional. **DR MARTIN ROTELLA , DRA PAMELA CAUSA.**

MÓDULO FERTILIDAD

- ABRIL 27** • Evaluación de la reserva ovárica, monitoreo de la ovulación y evaluación endometrial. Importancia del informe ecográfico en tratamientos de fertilidad de baja y alta complejidad. **DRA MARIANA DEGANI.**
- ABRIL 29** • Utilidad del Eco Doppler uterino en receptividad endometrial. **DR EDGARDO PIANIGIANI.**
- MAYO 4** • HSG convencional y virtual. **DRA PATRICIA CARRASCOSA.**
- MAYO 6** • Histerosonografía con reconstrucción 3D. **DR JUAN PABLO COMAS.**
- MAYO 11** • Secuencia diagnóstica en la paciente con infertilidad y endometriosis. **DR MARTIN ROTELLA, DRA PAMELA CAUSA.**

MÓDULO OTRAS GLÁNDULAS

- MAYO 13** • Hipófisis. **DR JORGE DOCAMPO.**
- MAYO 18** • Hígado y suprarrenales. **DR. SHIGERU KOZIMA.**
- MAYO 20** • Tiroides. **DR ROBERTO LAMBERTINI.**
- MAYO 27** • EVALUACIÓN FINAL CUESTIONARIO DE OPCIÓN MÚLTIPLE.